# Проект межевания территории в пределах границ ГО «Шина», расположенного в кадастровом квартале 40:13:031102 города Малоярославец

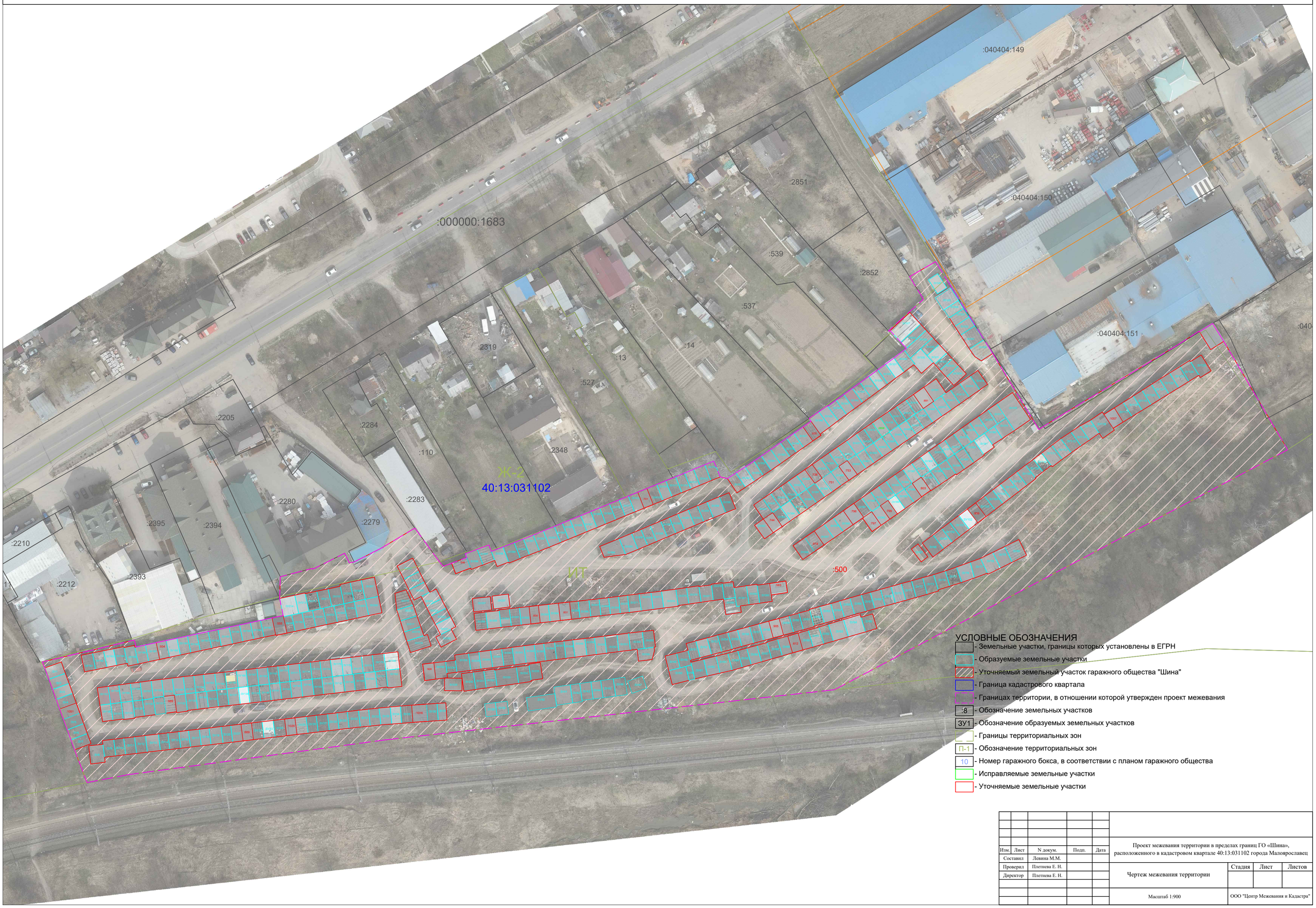


| | | | | | |
|---|---|---|---|---|---|
| Изм. | Лист | N докум. | Подп. | Дата | Проект межевания территории в пределах границ ГО «Шина», расположенного в кадастровом квартале 40:13:031102 города Малоярославец |
| Составил | | Левина М.М. | | | |
| Проверил | | Плетнева Е. Н. | | | Чертеж межевания территории |
| Директор | | Плетнева Е. Н. | | | |

| Стадия | Лист | Листов |
|---|---|---|
| | | |

Масштаб 1:900

ООО "Центр Межевания и Кадастра"